



Diktat am PC

1. Titel eingeben, oder **Weiter >** oder
2. Diktat aufnehmen, oder **Weiter >**
3. Diktatinformationen ergänzen und zur Korrektur (Häkchen bei „Spracherkennung benutzen“) oder Abschrift geben, oder **Fertig stellen**



Diktat mit Spracherkennung

1. Zielanwendung öffnen (Hinweis: Microsoft Word und dns.comfort-Diktierfenster erlauben delegierte Korrektur)
2. Text diktieren
3. Fehler selbst korrigieren oder Diktat zur Korrektur geben

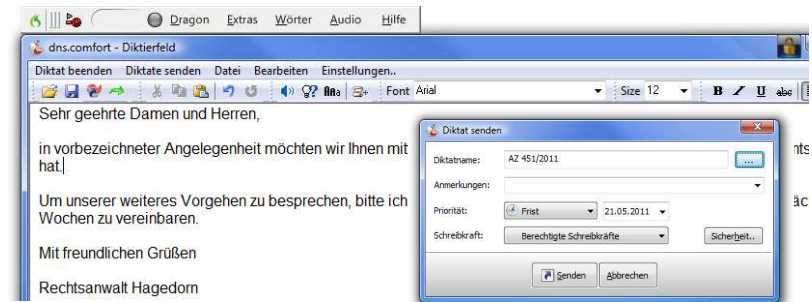

Diktate und Dokumente importieren

1. Zu importierende Datei(en) auswählen
2. Informationen ergänzen und zur Korrektur (Häkchen bei „Spracherkennung benutzen“) oder Abschrift geben, oder **Versenden**

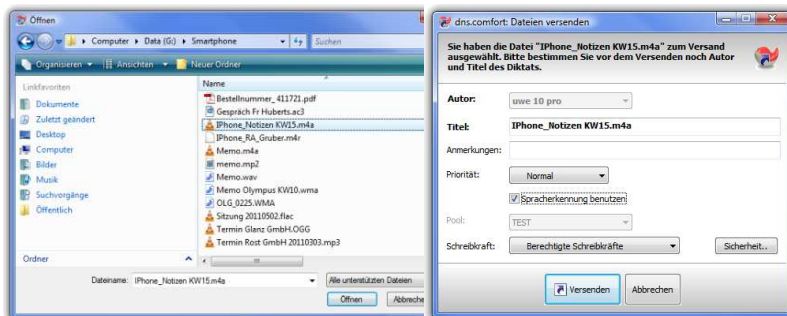

Übernahme vom Diktiergerät

1. Diktiergerät anschließen und einschalten
2. = Versand erfolgt vollautomatisch
3. = Diktate(e) auswählen, bei Bedarf Informationen ergänzen und zur Korrektur (Häkchen bei „Spracherkennung benutzen“) oder Abschrift geben

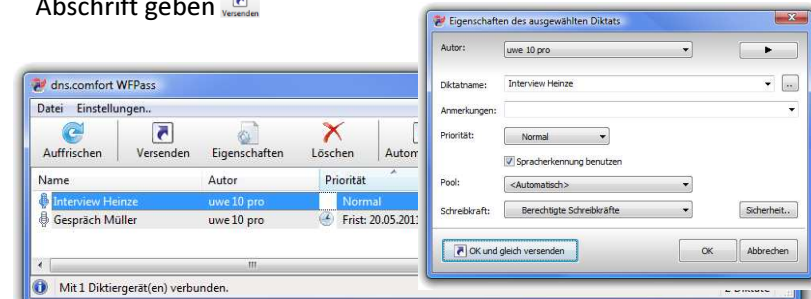



Formatierung & Korrektur

KORRIGIER <Wort>

MARKIER <Wort>

MACH DAS GROß / KLEIN / FETT / KURSIV

FETT / KURSIV <Wort>

SCHREIB DAS ZUSAMMEN

AUSWAHL UNTERSTREICHEN

STREICH DAS / LÖSCH DAS

WEITER BEI <Wort>

NEUE ZEILE

NEUER ABSATZ

AKTION RÜCKGÄNGIG MACHEN

WAS KANN ICH SAGEN?

Dragon lernt!

Markiert den gewünschten Textbereich
Formatiert den markierten oder den zuletzt diktieren Text

<Wort> im Text wird fett / kursiv, Cursor kehrt an seine Position zurück

Bildet ein Wort aus den markierten Wörtern

Schreibt die Auswahl unterstrichen

Streich das Gesagte bis zur letzten Pause

Löscht das Gesagte hinter dem <Wort>

Zeilensprung

Zeilensprung plus Leerzeile

Macht die letzte Aktion rückgängig

Zeigt alle verwendbaren Befehle an



Navigation

ZUM DOKUMENTANFANG

ZUM ZEILENANFANG

ZUM ABSATZANFANG

CURSOR VOR <Wort>

<n> ZEILEN

<n> ZEICHEN

<n> WÖRTER

ZUM DOKUMENTENDE

ZUM ZEILENENDE

ZUM ABSATZENDE

CURSOR HINTER <Wort>

NACH OBEN / UNTEN

NACH LINKS / RECHTS

NACH LINKS / RECHTS



Datum, Zahlen, ...

23

DREIUNDZWANZIG

17.05.2011

SIEBZEHNTER FÜNFTER ZWEITAUSENDELF

14:25

VIENZEHN UHR FÜNFUNDZWANZIG

1. / 2. / ...

ZIFFER ERSTENS / ZWEITENS / ...



Zeile runter
NEW
„Löschen“
+ Strg „Weiter“

Zeile hoch

RECORD
Mikrofon EIN/AUS
Option:
Haltemodus

INSERT / OVER
Korrekturfenster
öffnen

FF
Wort nach rechts

Play / Stopp
Wiedergabe des
Diktieren

REW
Wort links vom
Cursor markieren

F3 – Buchstabier-
Fenster

F2 – Dragon
Diktierfenster

F1 – markierten
Text als Phrase
hinzufügen
Strg + F1
Phrase bearbeiten

Taste - wie linke Maustaste



Satz & Sonderzeichen

- . PUNKT
- , KOMMA
- : DOPPELPUNKT
- ; SEMIKOLON oder STRICHPUNKT
- ? FRAGEZEICHEN
- ! AUSRUFEZEICHEN
- BINDESTRICH
- GEDANKENSTRICH
- UNTERSTRICH
- ' APOSTROPH
- ` INVERSER APOSTROPH
- / SCHRÄGSTRICH
- \ BACKSLASH
- ERGÄNZUNGSSTRICH LINKS / RECHTS
- ™ WARENZEICHEN-SYMBOL
- ® EINGETRAGENE MARKE
- „ / “ ANFÜHRUNGSZEICHEN AUF / ZU
- „ / ’ HALBES ANFÜHRUNGSZEICHEN AUF / ZU
- » / « ZITATANFANG / ZITATENDE
- @ AT-ZEICHEN oder KLAMMERAFFE

- (/) KLAMMER AUF / ZU
- [/] ECKIGE KLAMMER AUF / ZU
- { / } GESCHWEIFTE KLAMMER AUF / ZU
- < / > KLEINER ALS / GRÖßER ALS (TAB) TABULATOR
- ~ Tilde
- | VERTIKALER STRICH
- § PARAGRAFZEICHEN
- \$ DOLLARZEICHEN
- % PROZENTZEICHEN
- & UND-ZEICHEN
- € EURO-SYMBOL



Lade Sprecher 0x800...

Der Fehler tritt z.B. bei Systemwiederherstellungen auf. Fehlerbehebung wie folgt:
1. dns.comfort Client starten über



Start / Alle Programme / dns.comfort / Client

- Corel Home Office
- dns.comfort.pro
- Client**
- Deinstallieren
- Wartung
- Workflow Pass
- Workflowzentrale
- Offlineerkennung
- Server
- Workflow Werkzeuge



Besonderes

- Win+Q Phrasen bearbeiten
- Win+W markierten Text als Phrase hinzufügen
- Strg+Alt+L Speechlock aktivieren/deaktivieren

ALS DIKTIERKÜRZEL HINZUFÜGEN
Öffnet den Befehlseditor und fügt den markierten Text ein